

# STADIO ROMEO NERI

## COME ARRIVARE

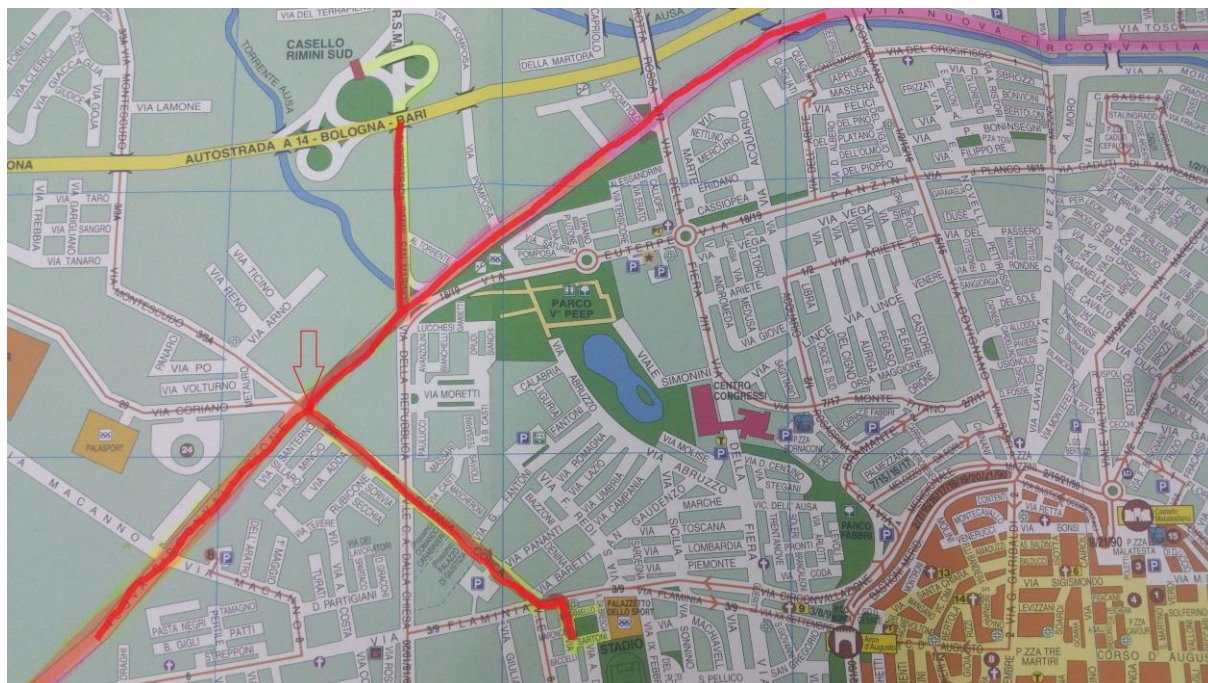

### **PARCHEGGIO OSPITI**

Per la tifoseria ospite è disponibile un'area di parcheggio dedicata in via Masaniello con accesso da Via Balilla, via Balilla tratto tra le vie Maroncelli e Bacelli, via Sartoni per una capacità totale di circa 50 autovetture.

Considerata la "rilevanza" dell'incontro sportivo in programma, al fine di creare una netta distinzione tra i percorsi di accesso allo stadio delle avverse tifoserie, i mezzi della tifoseria

ospite provenienti dall'Autostrada e strade statali accederanno all'area di parcheggio loro dedicata, tramite i seguenti percorsi:

**DALL'AUTOSTRADA:** uscita autostradale Rimini Sud, svolta a destra nuova circonvallazione (ss16), primo semaforo gira a sinistra via Flaminia Conca, via Flaminia, via balilla, via Sartoni arrivo ingresso ospiti

#### **PROVENIENTI DALLA STATALE DIRETTIVA SUD:**

nuova circonvallazione (ss16), via Flaminia conca, Via flaminia, si prosegue fino alla via Balilla, via Sartoni, arrivo ingresso ospiti.

**PROVENIENTI DALLA STATALE DIRETTIVA NORD:**

**nuova circonvallazione (ss16) quindi al semaforo prendi via Flaminia Conca, via Flaminia, via Balilla, via Sartoni, arrivo ingresso ospiti.**

**DALLA STAZIONE: (ipotesi di percorso a piedi)**

**Via Dante, via Roma, via Tripoli, via Gueritti, via Flaminia, via Balilla, via Sartoni, arrivo ingresso ospiti.**

Le vie di afflusso e deflusso dell'impianto sportivo in zone di massima sicurezza e dell'area riservata sono ben visibili.

*tankou albert*